

www.arp.org.py



ASOCIACIÓN RURAL DEL PARAGUAY

RESUMEN DOMINICAL

26 DE MAYO DE 2013

ABC COLOR

Cambio en comercio exterior

Una nueva normativa de la Autoridad Tributaria dispone que el documento de la transferencia bancaria (SWIFT Bancario, Código SWIFT o Código BIC), u otros similares que acrediten la remesa de dinero en el ámbito del comercio exterior, formará parte del archivo tributario del contribuyente y deberá ser conservado por el período de prescripción.

La Subsecretaría de Estado de Tributación (SET) del Ministerio de Hacienda emitió la Resolución General N° 100 por la cual se dictan medidas administrativas relativas a la documentación de respaldo de operaciones de exportación que deben tener en cuenta los contribuyentes.

Esta resolución fue dispuesta por la SET con el propósito de aclarar y precisar los alcances de algunos artículos establecidos en la Ley N° 125/91, a los efectos de permitir la correcta interpretación de las normas a las cuales se deben ajustar los administrados en materia de documentación para el cumplimiento de sus obligaciones tributarias.++

Productores rechazan un posible subsidio con IVA a multinacionales

La Coordinadora Agrícola del Paraguay (CAP) rechaza que el Estado subsidie a las procesadoras de granos con la devolución selectiva del Impuesto al Valor Agregado (IVA), tal como solicitó el gremio Cappro a Diputados, en momentos que se estudia el Impuesto a la Renta Agropecuaria (Iragro).

Agricultores asociados a la CAP señalan que el verdadero incentivo a la industria es costado cada año por los mismos productores, al entregar a un precio subsidiado sus granos de soja a causa del flete de US\$ 120 por tonelada que les descuentan los industriales, dijo el directivo de la filial Itapúa, de la CAP, Armin Lorenz. Explicó que las multinacionales triplicaron en un año el descuento de la logística hasta puertos de reembarque sin que presenten datos claros sobre los componentes de esos costos y como si fuera que el 100% de la producción granelera se exportara en estado natural.

“Ellas meten el grano en sus industrias y se quedan con ese premio en el bolsillo y ahora quieren ser las únicas que obtengan la devolución del IVA crédito, cosa que no es compatible que sea para ellos. Sí o sí nos descuentan G. 500.000 por tonelada. No importa si les vendemos directamente a las industrias”, indicó Lorenz.

“Quieren quedarse con el pan y la torta y eso debe ser descartado definitivamente, y va a haber guerra. No van a conseguir ese importe y que se preparen para lo que viene. No se les va a tolerar que perjudiquen a quienes trabajan en el campo”, aseguró. Estimó que casi el 50% de la producción sojera paraguaya de la zafra 2012/2013 será industrializada, según el informe del Departamento de Agricultura de los EE.UU. (USDA), por sus siglas en inglés. El mercado en Paraguay es manejado por multinacionales como ADM (Archer Daniels Midland), Bunge, Cargill, Louis Dreyfus Commodities y Noble. “Qué industria no se va a forrar de plata en el país si el mismo productor del grano tiene que pagar su procesamiento”, enfatizó.

Supuesto sobrecosto de US\$ 160 millones

Por otra parte, los productores de la CAP reclaman a las multinacionales una supuesta sobrefacturación en la logística sojera, que alcanzaría este año los US\$ 160 millones, según Rubén Sanabria, vicepresidente de CAP.

Por su parte, el presidente de Cappro, Dr. Oscar Sosa, admitió que aumentaron los costos logísticos, pero que no fue arbitrario, sino fruto del balance de la oferta y la demanda y de la saturación de los puertos de salida de ultramar.++

Nueve rubros generan US\$ 6.500 millones

Las actividades de exportación y producción, en las que Paraguay figura en el ranking mundial fueron expuestas recientemente por el Ing. Héctor Cristaldo, vicepresidente de la Unión de Gremios de la Producción (UGP), ante inversionistas extranjeros en Miami, EE.UU. Según sus explicaciones, las mismas generaron un ingreso total de 6.500 millones de dólares en el año 2012, de acuerdo con registros oficiales.

De los nueve rubros que destacan al país, ocho guardan relación con las actividades agropecuarias. Estas registraron ventas por valores finales de US\$ 4.338 millones en el 2012. La perspectiva para el 2013 se presenta con gran ímpetu, debido al aumento de la producción agrícola y la recuperación de importantes mercados para la carne. “El sector agropecuario moviliza el 45 % del PIB, y es sumamente importante no solo para el país sino para el mundo por la producción de alimentos, destacó.++

Soja y carne hacen perder bosques al país, dice WWF

La apuesta de Paraguay por la soja y la carne como motores de su crecimiento económico se sigue cobrando un alto precio en los bosques del país, que pierden miles de hectáreas todos los años pese a la moratoria de tala en vigor hasta finales de 2013, según el Fondo Mundial de la Naturaleza (WWF).



Los deforestadores no respetan ni los lugares protegidos. Esta es una imagen de la tala indiscriminada que fue descubierta en el Parque Nacional San Luis (Concepción), en 2012. / ABC Color

ASUNCIÓN (EFE). Los casi 9 millones de hectáreas de bosques que el Paraguay tenía en el año 1950 se redujeron a solo 1,3 millones hasta 2004, cuando el país tenía el mayor rango de deforestación de América y el segundo del mundo, según el Fondo Mundial de la Naturaleza (WWF).

En ese año, se impuso por ley la “deforestación cero”, lo que aminoró la pérdida de selvas a 5.703 hectáreas en los primeros ocho meses de 2012, frente a las 110.000 de 2002 o la tala récord de 1986, cuando se perdieron 289.000 hectáreas, según la misma fuente.

En Paraguay, el cumplimiento de las leyes ambientales “es deficiente o nulo, en algunos lugares no se aplican”, por lo que el ritmo de destrucción de bosques “continúa siendo alarmante, como también lo es el contrabando de maderas hacia Brasil”, lamentó el coordinador de Proyectos del WWF, César Balbuena.

“Los propietarios conocen las leyes, pero no las quieren cumplir excusándose en la falta de transparencia del Estado y la corrupción”, dijo a Efe Balbuena.

El WWF lucha porque el Gobierno mantenga su ley de “deforestación cero” después de 2013, para evitar un regreso a la normativa de 1973, que exigía a los productores agropecuarios y ganaderos conservar un 25 por ciento de la masa forestal de sus propiedades.

“En su inicio se hizo esta ley pensando que no era una prioridad la conservación, el bosque era considerado algo que no daba beneficio al país”, lo que sumado a la falta de recursos estatales para el control significó la destrucción de millones de árboles, según Balbuena.++

Brasil quiere bloquear a Uruguay su presencia en la Alianza del Pacífico

El alto representante del Mercosur, el brasileño Iván Ramalho, afirmó al diario uruguayo *El País* que “debe ser el bloque económico el que negocie algo así y no Uruguay solo”, al aludir a la intención del país charrúa de ser socio pleno de la Alianza del Pacífico. En la Cumbre de Cali, Colombia, trascendió que el Brasil pidió que el Mercosur ingrese a la Alianza y fue rechazado.



La Alianza del Pacífico aprobó el jueves pasado la adhesión de Paraguay. AFP / ABC Color

“Brasil bloquea que Uruguay se sume a la Alianza del Pacífico”, señala el titular de ayer del diario *El País* de Montevideo en su edición online, agregando que el “interés de Uruguay en el Pacífico encuentra escollo: Mercosur”.

Refiere que el alto representante del Mercosur, el brasileño Iván Ramalho, dijo que solo el Mercosur puede hacer un acuerdo con la Alianza del Pacífico, donde el país charrúa es miembro observador, igual que Paraguay.

“Uruguay quiere avanzar para ser miembro pleno de la Alianza del Pacífico (que conforman México, Colombia, Perú y Chile) y así beneficiarse de la “potencia integracionista” del proyecto. Pero apareció la primera piedra en el camino: el Mercosur”, sostuvo *El País*.

Ramalho afirmó que debe ser el bloque en conjunto el que negocie algo así y no Uruguay por sí solo. “Solamente el bloque puede hacer (un) acuerdo, como está previsto en la normativa del Mercosur, porque somos una unión aduanera. Tenemos que negociar en bloque. Pienso que es importante mantener la unidad”, afirmó el alto representante.

Indicó que “la unidad debe ser preservada, y si es posible, ampliada”. ++

Solo falta acuerdo con México, aseguran

Paraguay ya tiene firmados y en vigencia acuerdos de libre comercio con Chile, Colombia y Perú, informó ayer el viceministro de Relaciones Exteriores, Antonio Rivas Palacios. Explicó que solo falta concretar el entendimiento comercial con México, que actualmente están en avanzadas negociaciones.

La Alianza creará visa para terceros países

Los países de la Alianza del Pacífico “evaluarán las condiciones para el establecimiento de la “Visa Alianza del Pacífico” para los visitantes de terceros países, que en calidad de turistas visiten los países miembros”.

Flexibilizar reglas y despolitizar el Mercosur, reclama Loizaga

El exembajador ante Naciones Unidas Eladio Loizaga dijo que el Mercosur debe flexibilizar sus reglas para permitir que los países miembros negocien con otros grupos, como la Alianza del Pacífico. Agregó, además, que el bloque regional, en el que Paraguay está suspendido, debe ser despolitizado y volver a su origen, y ser un órgano de desarrollo económico.

La soja de Monsanto avanza en Uruguay pese a los ambientalistas

MONTEVIDEO (AFP). Siguiendo el camino de sus países vecinos, los productores de soja en Uruguay se aprestan a utilizar la semilla transgénica (*Intacta RR2 PRO*) desarrollada por la multinacional Monsanto, que promete un incremento del rendimiento de un 10%, desafiando a los ambientalistas que denuncian riesgos para la salud y el medioambiente.

En septiembre de 2012 el gobierno uruguayo completó el proceso de regulación de la nueva semilla, modificada genéticamente, dejando la misma en condiciones de ser comercializada; sin embargo, la multinacional espera que China –principal cliente de soja de los países del Cono Sur– autorice este tipo de semilla para lanzarla masivamente al mercado.

“La nueva tecnología mantiene la tolerancia al glifosato (herbicida), pero al ser una segunda generación lleva a que las variedades rindan más y agrega otro gen que protege contra insectos (lepidópteros) y con un impacto muy significativo en el medioambiente al disminuir las aplicaciones de insecticidas”, comentó sobre la nueva semilla de soja Marcos Carrera, director de Asuntos Corporativos de Monsanto Uruguay.

El nuevo tipo de soja “es la primera tecnología que se investiga y desarrolla de parte de Monsanto para la región, las anteriores han sido adaptaciones de desarrollos de otros lugares” y “el incremento de rendimiento va a estar en el entorno del 10%”, explicó Carrera a la AFP. ++

Potencial chaqueño está en vidriera

La 19ª Expo Neuland, con 293 animales de primera calidad genética y la presencia de 70 expositores, fue inaugurada oficialmente ayer y culmina hoy. Los organizadores destacaron el potencial productivo del Chaco y la necesidad de inversiones en el sector vial. Se reclamó también una alianza público-privada para el desarrollo del país.



Un total de 293 animales de primera calidad genética se pueden apreciar durante la 19ª edición de la Expo Neuland organizada por productores del Chaco. / ABC Color

COLONIA NEULAND, Chaco (Marvin Duerksen, corresponsal). Ayer, durante la inauguración oficial de la 19ª Expo Neuland, los organizadores reclamaron una alianza público-privada para el desarrollo del país y el mejoramiento de los caminos chaqueños. Autoridades del Gobierno no asistieron a la inauguración oficial, pese a que fueron invitadas. La muestra inició el miércoles 22 y culmina esta tarde.

El presidente del Club Rodeo Neuland, Artur Heidebrecht, destacó que la expo es cada año un reencuentro entre amigos, visitantes y productores. Manifestó, además, que los productores de la zona hacen el mayor esfuerzo en mejorar la genética de su hato ganadero. “Parece todo fácil a primera vista, pero el sudor detrás de esto no se nota”, afirmó.

Sin embargo, afirmó que la situación actual del ganadero de difícil “esta adversidad en el suelo chaqueño le hace más fuerte al ganadero y para nada va abandonar su campo y sus animales”, dijo.

Aclaró que para seguir en la lucha necesitan del apoyo del Gobierno, que debe estar al lado del productor sacrificado, apoyando con más caminos de todo tiempo.

Similar reclamó realizaron Edwin Reimer, presidente de la cooperativa Neuland, organizador del evento, y Germán Ruiz, presidente de la Asociación Rural del Paraguay (ARP).

Por otro lado, Ruiz anunció que el próximo 11 de junio llegará al país una delegación chilena para inspeccionar el sistema ganadero nacional con el objetivo de obtener mejores mercados internacionales.

La feria culmina hoy con la presencia de 70 expositores. Para las 09:30 se anuncia carrera de motocross y a las 19:30 un show de caballos “Lusitanos”. ++

ÚLTIMA HORA

BBVA estima estabilidad de tasas y una expansión del PIB de 10,4% para 2013

En 2013 Paraguay alcanzará la mayor tasa de crecimiento (10,4%) de América Latina, apoyado en una cosecha récord de soja y la recuperación de las exportaciones de carne. Tanto la demanda interna, con una marcada recuperación del consumo y la inversión privada, como la externa recuperarán su dinamismo.

Pese a ello, la dinámica inflacionaria se verá beneficiada por los bajos registros de principios de año y no se espera que la inflación supere la banda objetivo del Banco Central. Esto crea un escenario para estabilidad de tasas durante el 2013.

Estas son las estimaciones de los economistas del BBVA Research, quienes también prevén que el fin de la crisis causada por la sequía y el brote de fiebre aftosa no solo será beneficioso para el sector agropecuario, sino que tendrá efectos multiplicadores positivos en la economía.

Para los analistas se verá un fuerte impulso en el consumo privado y, por sobre todo, en la inversión privada, lo que sumado a la mantención de la ejecución fiscal en niveles similares a los del año pasado, llevarán a un crecimiento de un 6,5% de la demanda interna.

Pese a todo, los expertos del BBVA señalan que Paraguay debe aprovechar sus potenciales ventajas competitivas y elaborar un plan estratégico que le permita dar un salto de calidad. Partiendo primero en mejorar las condiciones de infraestructura e instituciones, para luego, con una mirada de mediano-largo plazo enfocarse en mejorar su capital humano, el país puede avanzar en su camino al desarrollo, comentan.++

Carnes con marca paraguaya llegan ya a mercados importantes como Brasil

La carne Brangus ya está siendo exportada al mercado brasileño y representa una ampliación del proyecto de carne con marca, desarrollada conjuntamente entre la Asociación de Criadores de Brangus del Paraguay (ACBP) y el frigorífico Concepción.

Los primeros envíos apuntan al mercado de Brasil, que se ha constituido en el principal destino de la carne enfriada o de cortes nobles. Este país está adquiriendo este producto como un alimento diferenciado.

A su vez, la carne Braford, cuando aún estaba habilitado el mercado de la Unión Europea, llegó con el producto con marca a este destino exquisito. En ese entonces, de la cuota de 1.000 toneladas con arancel preferencial (cuota Hilton), el 10% era cubierta por la Asociación Rural del Paraguay (ARP), en cuyo ámbito la carne Braford jugó una preponderancia importante para el cumplimiento de ese cupo asignado a Paraguay.

Actualmente el programa de la carne Braford es desarrollado en forma conjunta entre la Asociación Paraguaya de Criadores de Braford (APCB) y el frigorífico Frigochaco; mientras que la Asociación de Criadores de Brangus del Paraguay (ACBP) lo hace juntamente a frigorífico Concepción y ahora se suma la Asociación Paraguaya de Criadores de Brahman (APCB), mediante una alianza con la firma Frigo Chorti.

MERCADO. José Costa, presidente de la Asociación de Criadores de Brangus, indicó que la comercialización del producto es un beneficio definitivamente para el criador de un ganado seleccionado, que cuenta con todos los requerimientos demandados por un consumidor exigente.

Estos animales que serán tenidos en cuenta para la carne con marca deben de reunir ciertas exigencias, como la edad, la categoría y el sexo, para obtener un valor adicional adecuado, acorde a la demanda.++

Con el ingreso de Brahman se inicia puja de marcas cárnicas

Por David González
david-gonzález@uhora.com.py

Una nueva carne con marca llega al mercado de la mano de la alianza estratégica entre la Asociación Paraguaya de Criadores de Brahman (APCB) y el frigorífico Frigo Chorti. Con esta iniciativa, un producto diferenciado de mayor calidad también competirá por el negocio doméstico, abriendo una dura puja entre los productos premium envasados que, finalmente, beneficia a los consumidores locales.

Manuel Bobadilla, presidente de la APCB, indicó en el marco del desarrollo de la decimonovena edición de la Expo Neuland, que en poco tiempo más será lanzada oficialmente la carne Brahman en conjunto con la firma frigorífica de capital cooperativo, Frigo Chorti.

A la par de esta iniciativa, otras dos experiencias con carne con marca se desarrollan en forma auspiciosa en Paraguay, como son la carne Braford y la carne Brangus.

La carne Braford es la primera que fue lanzada al mercado local hace un poco más de tres años. Con esta iniciativa, se marcó el camino a seguir en el negocio de la carne.

Los productores desde hace tiempo están buscando tener algunos beneficios adicionales por la entrega de una carne de elevada calidad al mercado local, así como lo vienen haciendo otras asociaciones de criadores de razas bovinas en el país.

La raza Brahman es una de las más poderosas en el país, debido a su constante mejoramiento genético a cargo de las cabañas locales. Esta raza bovina encabezó durante la última década (2002-2012), el registro de animales

puros de pedigrí en el sistema de Registros Genealógicos de la Orzarp (Oficina de Registros Zootécnicos de la Asociación Rural del Paraguay).

Bobadilla precisó que el trabajo que están desarrollando consiste en un mejoramiento genético constante, con la importación de genética directamente de Estados Unidos. Agregó que esto permite hoy tener no solo un hato en cantidad, sino de alta calidad, capaz de ofrecer un producto diferenciado a los consumidores.

El objetivo fijado apunta a ofrecer una carne con marca al mercado doméstico y en el futuro intentar ingresar a algunos mercados de élite con el producto diferenciado.

DETALLES. Actualmente se están discutiendo los últimos detalles, como cuánto sería el valor adicional que recibirían los propietarios de animales que proveerán a la industria constantemente. Agregó que el lanzamiento oficial se realizará en el marco de la Expo Isla Po'i, fijada para el 10 y 16 de junio próximo, en el corazón del Chaco Central, cuna de la raza Brahman en el país.++

Se inauguró ayer la Expo Neuland 2013

Al recordarse los 66 años de la presencia de los colonos menonitas de Neuland, el club rodeo Neuland, una vez más, ofrece una interesante exposición de la gran variedad que el Chaco es capaz de dar cuando existe trabajo y constancia en condiciones climáticas totalmente impredecibles.

Es lo que destacó el presidente de la Asociación Rural del Paraguay (ARP), Germán Ruiz, en su discurso de apertura oficial de la feria. En este mismo escenario, Ruiz comentó que trajeron de la gira realizada por EE. UU. propuestas de negocios interesantes para el sector.

Aseguran que la carne y la soja causan gran pérdida de bosques en Paraguay

Si bien la carne y la soja son motores del crecimiento económico en Paraguay, en contrapartida, sostienen que la apuesta a estos rubros se cobra un alto precio en los bosques del país, según difunde la agencia EFE.

Las casi 9 millones de hectáreas de bosques que Paraguay tenía en 1950 se redujeron a 1,3 millones hasta 2004, cuando el país tenía el mayor rango de deforestación de América y el segundo del mundo, según el Fondo Mundial de la Naturaleza (WWF).

En ese año, se impuso por ley la "deforestación cero", lo que redujo la pérdida de bosques a 5.703 hectáreas en los primeros ocho meses de 2012, frente a las 110.000 de 2002 o la tala récord de 1986, cuando se perdieron 289.000 hectáreas, según la misma fuente.

En Paraguay, el cumplimiento de las leyes ambientales "es deficiente o nulo, en algunos lugares no se aplican", por lo que el ritmo de destrucción de bosques "continúa siendo alarmante, como también lo es el contrabando de maderas hacia Brasil", lamentó el coordinador de Proyectos del WWF, César Balbuena.

"Los propietarios conocen las leyes, pero no las quieren cumplir excusándose en la falta de transparencia del Estado y la corrupción", dijo a Efe Balbuena.++

LA NACIÓN

Registro de ovino creció 29,5% y el mejoramiento genético avanza

Cada vez más productores se unen a las ventajas de la cría de este ganado.



En el cierre del 2012, Paraguay experimentó un incremento del 29,5% en el registro de animales puros de la especie ovina y alcanzó las 5.286 cabezas, según los datos de la Asociación Paraguaya de Criadores de Ovinos (APCO). El año pasado se habían inscripto a los registros de la asociación unas 4.097 cabezas de ovejas, según el reporte del gremio.

La doctora Viviana Grenno, gerente técnica de la APCO, manifestó que este crecimiento de los

registros significa que más productores se están uniendo a la alternativa de la cría de ovejas y que también representa el avance genético que se está dando en el país. Manifestó que hay buenas perspectivas para el rubro en los próximos años y que es una opción para los productores pecuarios de tener una diversificación en los establecimientos.

GENÉTICA

“Nosotros como asociación estamos visitando ahora las exposiciones ganaderas del interior del país, para que los productores tengan una oportunidad de adquirir reproductores de calidad y así poder mejorar genéticamente sus rebaños”, expresó la doctora Grenno.

También informó que ahora se invierte más en genética y que se están importando embriones desde Australia, Nueva Zelanda, Argentina, Sudáfrica, y Uruguay. La raza Dorper se está importando de Sudáfrica y Nueva Zelanda; la Hampshire de Argentina y Uruguay; mientras que los materiales de la raza Texel se importan desde el Uruguay, según el informe de la Asociación de Criadores de Ovinos.

.++

Dende: El abaratamiento argentino generará desempleo en el Paraguay

Se espera que la morosidad suba en el sistema financiero como consecuencia de los despidos

Despidos de personal y atrasos en el pago de deudas: este es el panorama que se presentará en los próximos meses en el terreno de los trabajadores paraguayos como consecuencia de la mayor demanda de productos argentinos que se da por el abaratamiento de los productos provenientes del país vecino, sostuvo Alberto Acosta Garbarino, presidente de la fundación Desarrollo en Democracia (Dende).

Recordó que el crecimiento económico estimado para este año, con cifras de entre 10% y 13%, no se está transmitiendo desde el sector agropecuario hacia el comercio debido a que el dinamismo comercial que debía darse en el mercado local se traslada a la Argentina. El directivo explicó, además, que este fenómeno se concreta con compras de paraguayos en ciudades como Clorinda y Posadas, o a través del negocio de los paseros o microcomerciantes, quienes introducen productos argentinos para comercializarlos de manera informal.

“Los efectos de la situación con Argentina aún no se sienten en forma directa en el sistema financiero, sino en algunas cosas como la cotización del dólar y la escasez de billetes. Pero lo que vemos claramente es que esta entrada de mercaderías desde Argentina, específicamente en forma ilegal, está generando un problema de caída de venta de los vendedores formales: las empresas distribuidoras, los supermercados, se resiente el sector formal, y se incrementa el volumen en el sector informal”, expresó.++

LA CIFRA DEL DÍA

US\$ 6.500 millones

generan nueve rubros de exportación en el Paraguay.

Fuente: UGP

PRONÓSTICO METEOROLÓGICO

La Dirección Nacional de Meteorología pronostica para hoy domingo tiempo de fresco a cálido, con cielo parcialmente nublado a nublado, vientos del noreste. Precipitaciones leves y dispersas..

Máxima pronosticada: 23 grados.

Lunes 27: fresco en las primeras horas, luego cálido, cielo mayormente nublado, vientos del noreste. Precipitaciones leves y dispersas. **Máxima pronosticada: 25 grados.**

ULTIMA FOTO SATELITAL

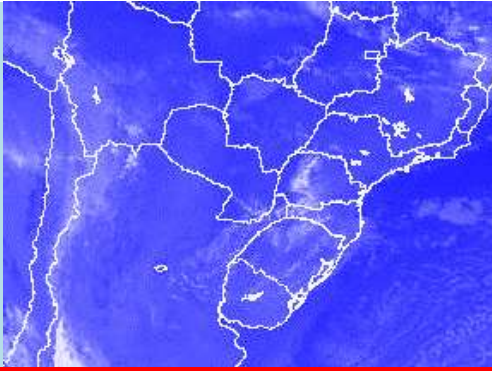

(Final del envío)